



**Auswertung von
Grundinformationen zu den
Jugendleiter/innen
– Juleica-Daten –
Stand: Februar bzw. April 2005¹**



Arbeitsstelle Kinder- und Jugendhilfestatistik
im Mai 2005 für den Deutschen Bundesjugendring

FACHBEREICH ERZIEHUNGSWISSENSCHAFT
UND SOZIOLOGIE

FORSCHUNGSVERBUND DEUTSCHES
JUGENDINSTITUT/UNIVERSITÄT DORTMUND



¹ Die hier dargestellten Auswertungen basieren auf einer Datenbank des Deutschen Bundesjugendringes zu den Jugendleiter/innen mit einer Juleica. Stand der Datenaufbereitung ist der Februar 2005 sowie für einige ausgewählte Eckwerte der April 2005. Der jeweilige Darstellungszeitpunkt ist der Beschriftung der Abbildung oder Tabelle zu entnehmen.

Inhaltsübersicht Auswertungsebenen

1. Entwicklung der ausgegebenen Juleicas	3
2. Verteilungen der Jugendleiter/innen nach Alter und Geschlecht	8
3. Länderergebnisse	9

Abbildungen

Abbildung 1: Entwicklung der ausgestellten Juleicas (Deutschland insg.; Angaben in Monaten; Stand April 2005; Angaben in abs.).....	5
Abbildung 2: Entwicklung der ausgestellten Juleicas nach Monaten im Jahresvergleich (Deutschland insg.; Stand April 2005; Angaben in abs.).....	6
Abbildung 3: Entwicklung der ausgestellten Juleicas (Deutschland insg.; Angaben in Quartalen; Stand I. Quartal 2005; Angaben in abs.).....	6
Abbildung 4: Entwicklung der gültigen Juleicas (Deutschland insg.; 2000 bis 2005; Stand Februar des jeweiligen Jahres).....	7
Abbildung 5: Personen mit einer Juleica nach dem Geschlecht der Jugendleiter/innen (Deutschland insg.; Stand Februar 2005; Angaben in %).....	8
Abbildung 6: Personen mit einer Juleica nach Alter der Jugendleiter/innen (Deutschland insg.; Stand Februar 2005; Angaben in %).....	8
Abbildung 7: Ausgestellte Juleicas für Jugendleiter/innen nach Bundesländern (Angaben für die zwischen Oktober 2004 und Februar 2005 neu ausgestellten Juleicas sowie für die Grundgesamtheit mit Stand vom Februar 2005; Angaben bezogen auf 1.000.000 der 15- bis 45-jährigen Bevölkerung)	10
Abbildung 8: Anzahl der gültigen Juleicas nach Bundesländern (Stand Februar 2005; Angaben pro 1.000.000 der 15- bis unter 45-jährigen Bevölkerung)	11
Abbildung 9: Entwicklung der Zahl der gültigen Juleicas im Bundesländervergleich (Februar 2003, Februar 2004 und Februar 2005; Angaben pro 1.000.000 der 15- bis unter 45-jährigen Bevölkerung).....	11

Tabellen

Tabelle 1: Anzahl der ausgestellten Juleicas (Deutschland insg.; Monatsangaben seit April 1999; Stand April 2005).....	3
Tabelle 2: Anzahl der ausgestellten Juleicas (Deutschland insg.; Angaben in Quartalen seit II. Quartal 1999; Stand I. Quartal 2005) ¹	4
Tabelle 3: Zahl der ausgestellten Juleicas im Bundesländervergleich insgesamt sowie für den Zeitraum Oktober 2004 bis Februar 2005.....	9

1. Entwicklung der ausgegebenen Juleicas

Tabelle 1: Anzahl der ausgestellten Juleicas (Deutschland insg.; Monatsangaben seit April 1999; Stand April 2005)

Zeitraum	Zahl der zusätzlichen Juleicas pro Monat	Zahl der ausgestellten Juleicas insgesamt	Entwicklung im Vergleich zum vorherigen Monat (in %)	Indexentwicklung (Jan 2000 = 100)
Apr 99	31	31		0
Mai 99	99	130	319,4	2
Juni 99	294	424	226,2	6
Juli 99	483	907	113,9	12
Aug 99	916	1.823	101,0	24
Sep 99	712	2.535	39,1	33
Okt 99	571	3.106	22,5	40
Nov 99	939	4.045	30,2	53
Dez 99	1.654	5.699	40,9	74
Jan 00	1.973	7.672	34,6	100
Feb 00	1.766	9.438	23,0	123
Mrz 00	3.284	12.722	34,8	166
Apr 00	3.273	15.995	25,7	208
Mai 00	4.540	20.535	28,4	268
Juni 00	3.925	24.460	19,1	319
Juli 00	4.610	29.070	18,8	379
Aug 00	4.480	33.550	15,4	437
Sep 00	2.889	36.439	8,6	475
Okt 00	2.686	39.125	7,4	510
Nov 00	1.549	40.674	4,0	530
Dez 00	2.946	43.620	7,2	569
Jan 01	3.377	46.997	7,7	613
Feb 01	2.574	49.571	5,5	646
Mrz 01	3.401	52.972	6,9	690
Apr 01	2.514	55.486	4,7	723
Mai 01	4.680	60.166	8,4	784
Juni 01	4.005	64.171	6,7	836
Juli 01	4.398	68.569	6,9	894
Aug 01	3.211	71.780	4,7	936
Sep 01	5.075	76.855	7,1	1.002
Okt 01	1.620	78.475	2,1	1.023
Nov 01	1.653	80.128	2,1	1.044
Dez 01	2.042	82.170	2,5	1.071
Jan 02	4.163	86.333	5,1	1.125
Feb 02	2	86.335	0,0	1.125
Mrz 02	2.716	89.051	3,1	1.161
Apr 02	3.465	92.516	3,9	1.206
Mai 02	4.375	96.891	4,7	1.263
Juni 02	5.053	101.944	5,2	1.329
Juli 02	3.369	105.313	3,3	1.373
Aug 02	3.102	108.415	2,9	1.413
Sep 02	1.330	109.745	1,2	1.430
Okt 02	1.555	111.300	1,4	1.451
Nov 02	1.563	112.863	1,4	1.471
Dez 02	1.876	114.739	1,7	1.496

– Fortsetzung zur Tabelle 1 folgt auf nächster Seite –

– Fortsetzung Tabelle 1 –

Jan 03	1.509	116.248	1,3	1.515
Feb 03	2.896	119.144	2,5	1.553
Mrz 03	3.358	122.502	2,8	1.597
Apr 03	4.353	126.855	3,6	1.653
Mai 03	3.702	130.557	2,9	1.702
Juni 03	4.302	134.859	3,3	1.758
Juli 03	2.727	137.586	2,0	1.793
Aug 03	2.060	139.646	1,5	1.820
Sep 03	1.925	141.571	1,4	1.845
Okt 03	2.131	143.702	1,5	1.873
Nov 03	2.713	146.415	1,9	1.908
Dez 03	3.339	149.754	2,3	1.952
Jan 04	2.057	151.811	1,4	1.979
Feb 04	3.459	155.270	2,3	2.024
Mrz 04	3.197	158.467	2,1	2.066
Apr 04	3.692	162.159	2,3	2.114
Mai 04	5.166	167.325	3,2	2.181
Jun 04	3.832	171.157	2,3	2.231
Jul 04	3.425	174.582	2,0	2.276
Aug 04	2.464	177.046	1,4	2.308
Sep 04	1.945	178.991	1,1	2.333
Okt 04	2.206	181.197	1,2	2.362
Nov 04	2.729	183.926	1,5	2.397
Dez 04	3.238	187.164	1,8	2.440
Jan 05	2.516	189.680	1,3	2.472
Feb 05	1.647	191.327	0,9	2.494
Mrz 05	2.945	194.272	1,5	2.532
Apr 05	3.089	197.361	1,6	2.572

Quelle: Datenbank des Deutschen Bundesjugendringes zu den Jugendleiter/innen mit einer Juleica (Stand April 2005); zusammengestellt und berechnet von der Arbeitsstelle Kinder- und Jugendhilfestatistik

Tabelle 2: Anzahl der ausgestellten Juleicas (Deutschland insg.; Angaben in Quartalen seit II. Quartal 1999; Stand I. Quartal 2005)¹

Zeitraum	Zahl der ausgestellten Juleicas pro Quartal	Zahl der ausgestellten Juleicas insgesamt	Entwicklung im Vergleich zum vorherigen Quartal (in %)	Indexentwicklung (I/00 = 100)
II/99	424	424		3
III/99	2.111	2.535	497,9	20
IV/99	3.164	5.699	124,8	45
I/00	7.023	12.722	123,2	100
II/00	11.738	24.460	92,3	192
III/00	11.979	36.439	49,0	286
IV/00	7.181	43.620	19,7	343
I/01	9.352	52.972	21,4	416
II/01	11.199	64.171	21,1	504
III/01	12.684	76.855	19,8	604
IV/01	5.315	82.170	6,9	646
I/02	6.881	89.051	8,4	700
II/02	12.893	101.944	14,5	801
III/02	7.801	109.745	7,7	863
IV/02	4.994	114.739	4,6	902

– Fortsetzung zur Tabelle 2 folgt auf nächster Seite –

– Fortsetzung Tabelle 2 –

I/03	7.763	122.502	6,8	963
II/03	12.357	134.859	10,1	1.060
III/03	6.712	141.571	5,0	1.113
IV/03	8.183	149.754	5,8	1.177
I/04	8.713	158.467	5,8	1.246
II/04	12.690	171.157	8,0	1.345
III/04	7.834	178.991	4,6	1.407
IV/04	8.173	187.164	4,6	1.471
I/05	7.108	194.272	3,8	1.527

1 Die Daten werden hier ausgewiesen bis einschließlich des ersten Quartals 2005. Somit werden die Angaben für den April 2005 nicht berücksichtigt.

Quelle: Datenbank des Deutschen Bundesjugendringes zu den Jugendleiter/innen mit einer Juleica (Stand April 2005); zusammengestellt und berechnet von der Arbeitsstelle Kinder- und Jugendhilfestatistik

Abbildung 1: Entwicklung der ausgestellten Juleicas (Deutschland insg.; Angaben in Monaten; Stand April 2005; Angaben in abs.)

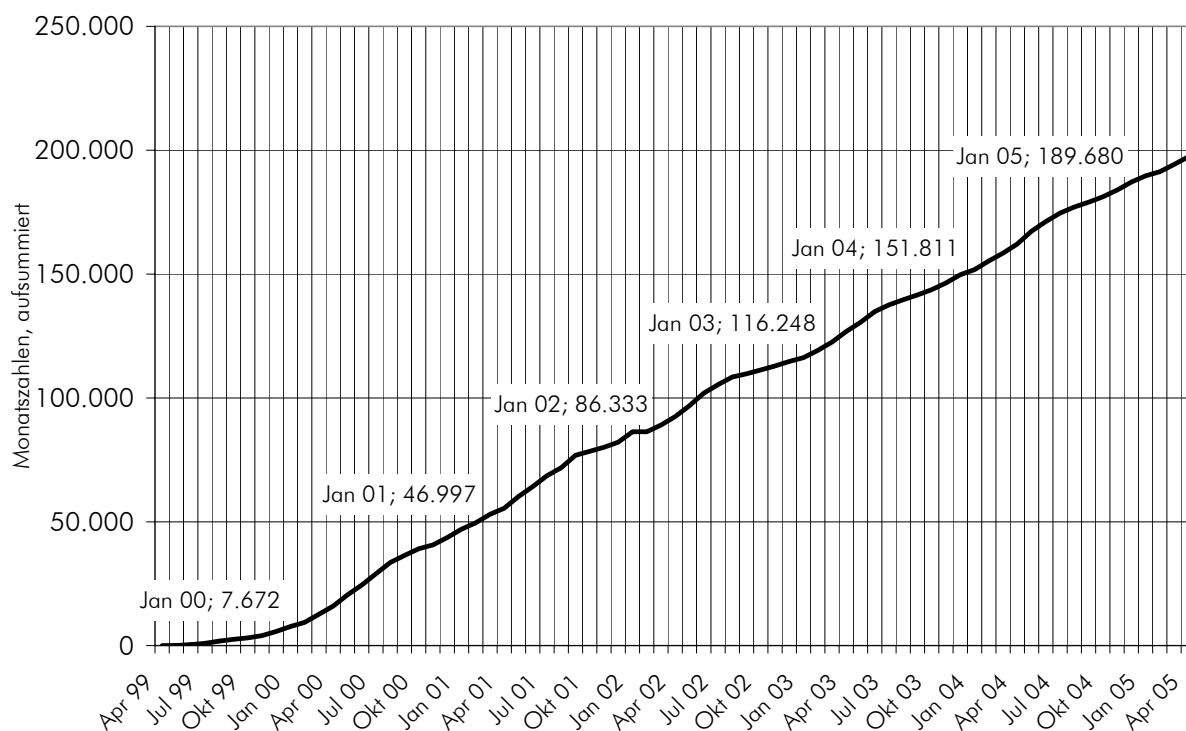

Quelle: Datenbank des Deutschen Bundesjugendringes zu den Jugendleiter/innen mit einer Juleica (Stand April 2005); zusammengestellt und berechnet von der Arbeitsstelle Kinder- und Jugendhilfestatistik

Abbildung 2: Entwicklung der ausgestellten Juleicas nach Monaten im Jahresvergleich (Deutschland insg.; Stand April 2005; Angaben in abs.)

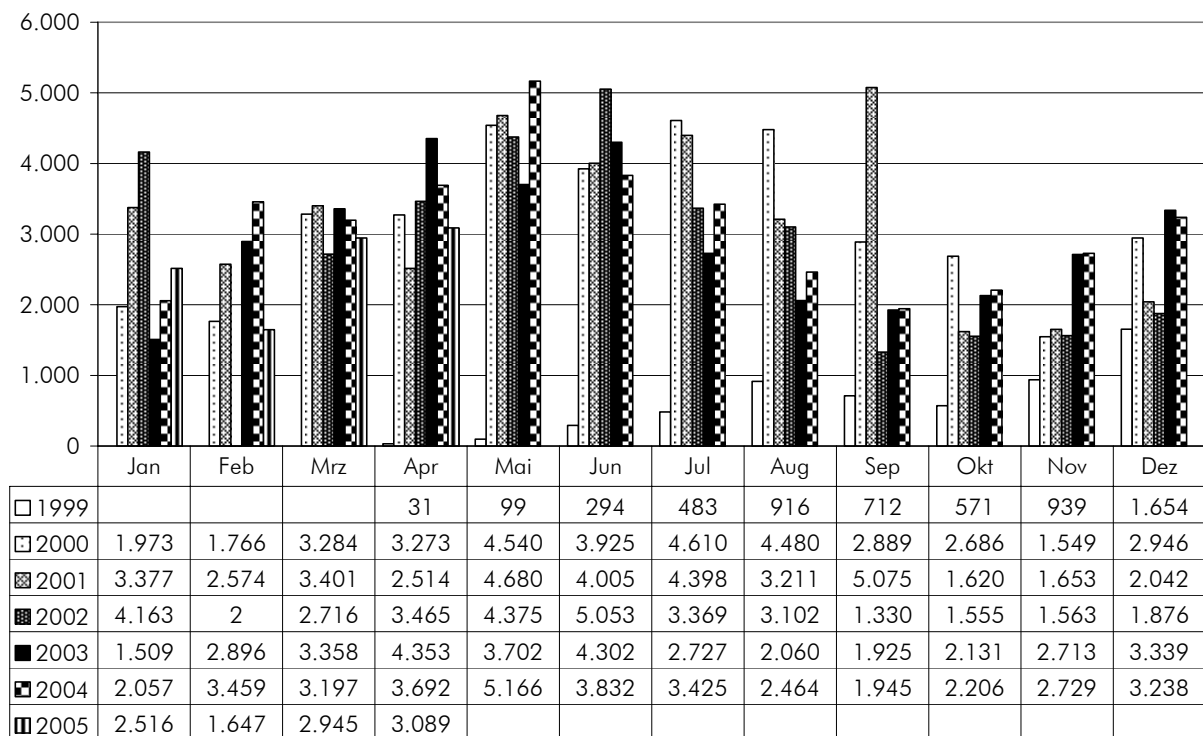

Quelle: Datenbank des Deutschen Bundesjugendringes zu den Jugendleiter/innen mit einer Juleica (Stand April 2005); zusammengestellt und berechnet von der Arbeitsstelle Kinder- und Jugendhilfestatistik

Abbildung 3: Entwicklung der ausgestellten Juleicas (Deutschland insg.; Angaben in Quartalen; Stand I. Quartal 2005; Angaben in abs.)

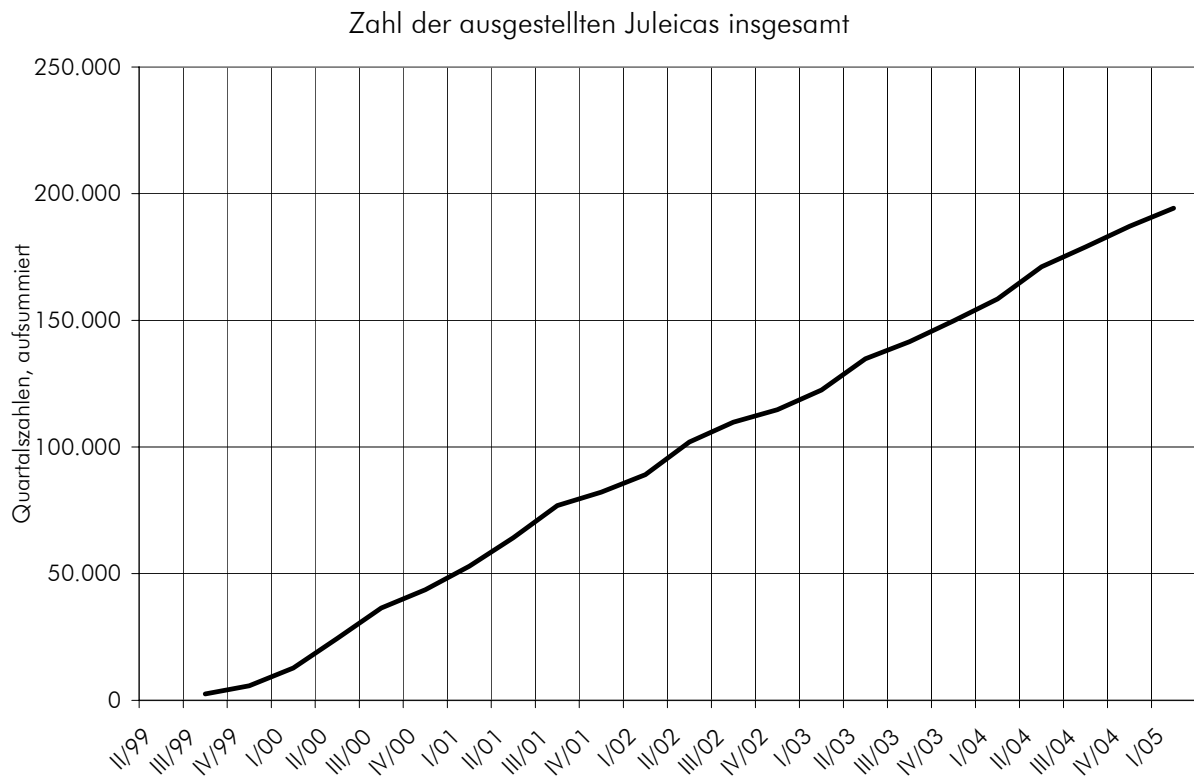

– Fortsetzung Abbildung 3 –

Entwicklung der Quartalszahlen zu den ausgestellten Juleicas

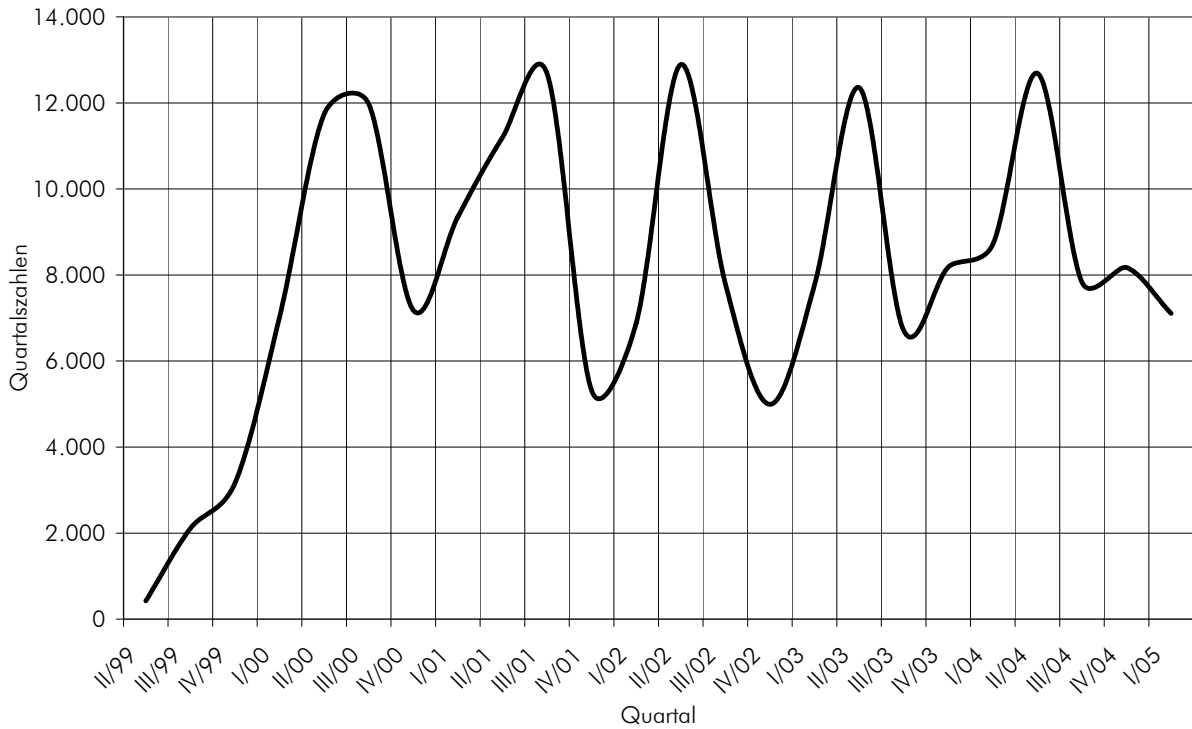

Quelle: Datenbank des Deutschen Bundesjugendrings zu den Jugendleiter/innen mit einer Juleica (Stand April 2005); zusammengestellt und berechnet von der Arbeitsstelle Kinder- und Jugendhilfestatistik

Abbildung 4: Entwicklung der gültigen Juleicas (Deutschland insg.; 2000 bis 2005; Stand Februar des jeweiligen Jahres)

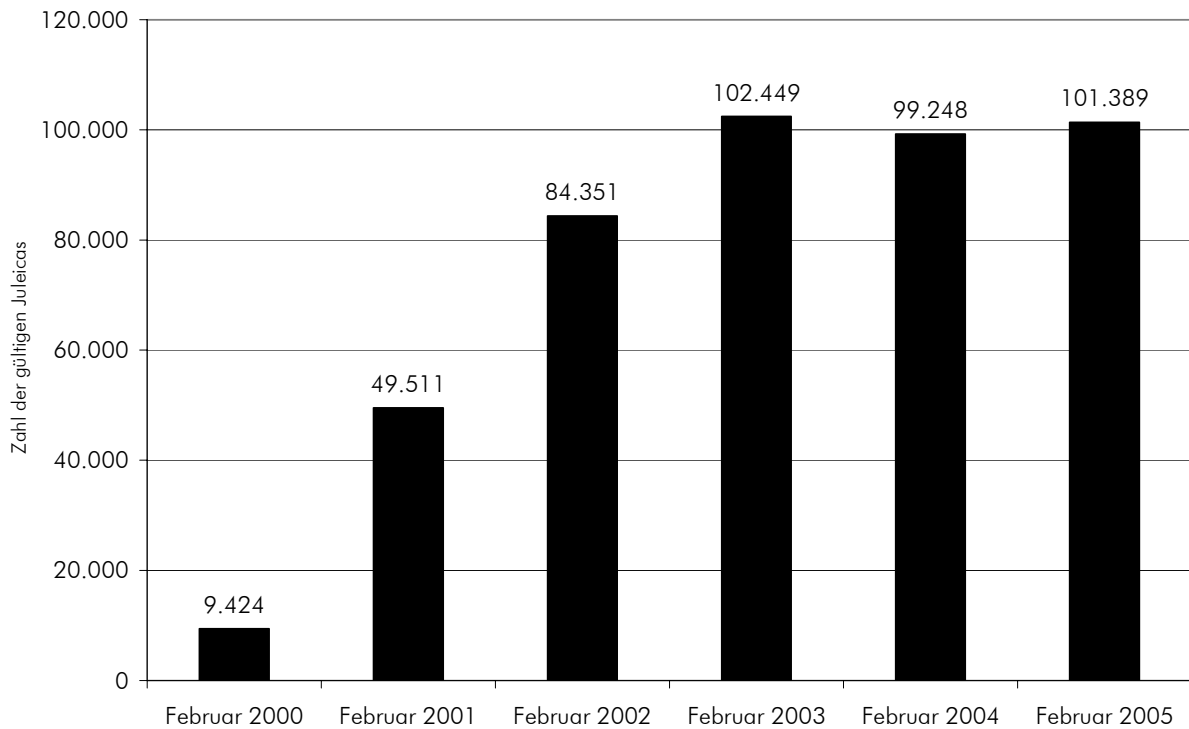

Quelle: Datenbank des Deutschen Bundesjugendrings zu den Jugendleiter/innen mit einer Juleica (Stand Februar 2005); zusammengestellt und berechnet von der Arbeitsstelle Kinder- und Jugendhilfestatistik

2. Verteilungen der Jugendleiter/innen nach Alter und Geschlecht

Abbildung 5: Personen mit einer Juleica nach dem Geschlecht der Jugendleiter/innen (Deutschland insg.; Stand Februar 2005; Angaben in %)

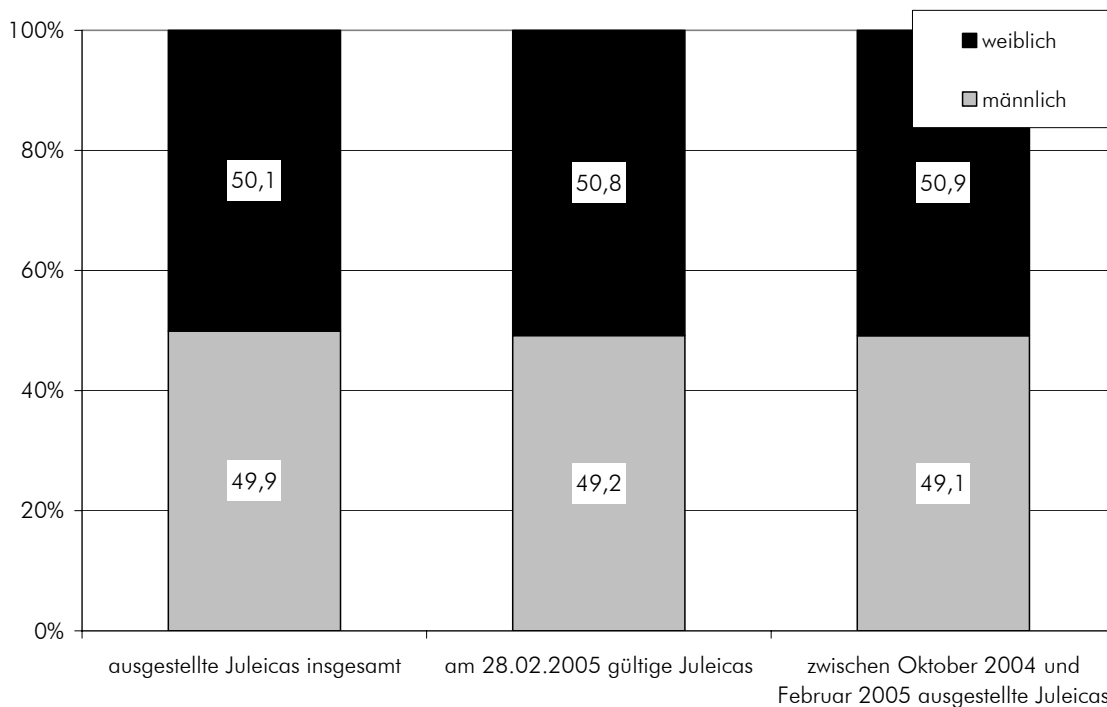

Quelle: Datenbank des Deutschen Bundesjugendringes zu den Jugendleiter/innen mit einer Juleica (Stand Februar 2005); zusammengestellt und berechnet von der Arbeitsstelle Kinder- und Jugendhilfestatistik

Abbildung 6: Personen mit einer Juleica nach Alter der Jugendleiter/innen (Deutschland insg.; Stand Februar 2005; Angaben in %)

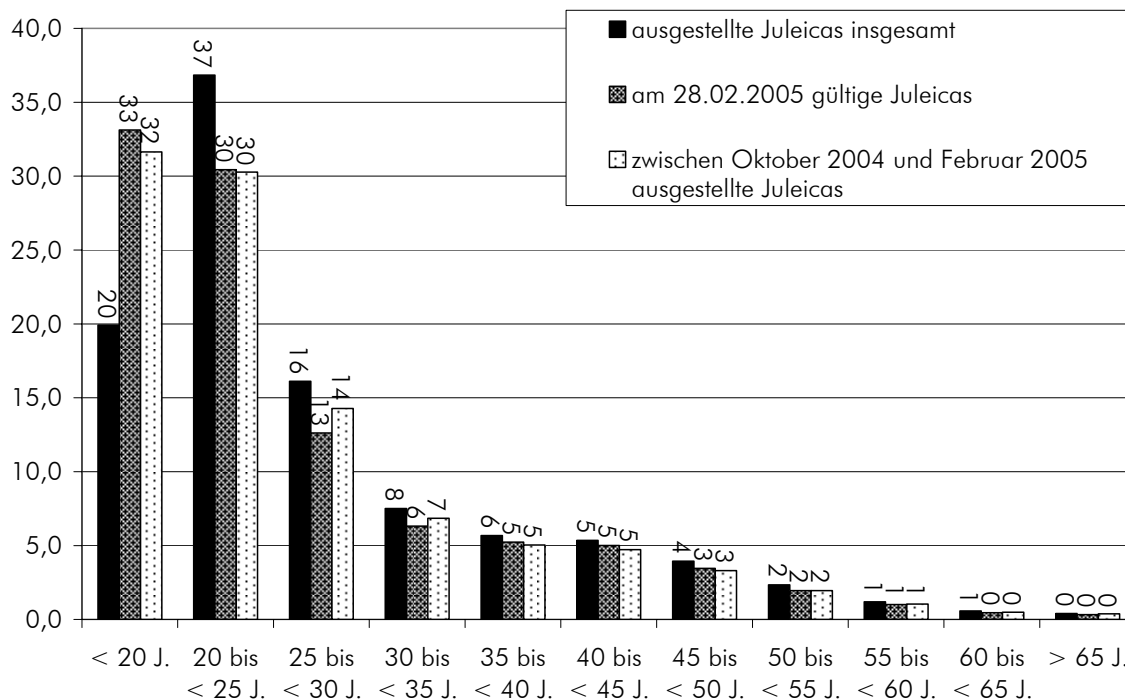

Quelle: Datenbank des Deutschen Bundesjugendringes zu den Jugendleiter/innen mit einer Juleica (Stand Februar 2005); zusammengestellt und berechnet von der Arbeitsstelle Kinder- und Jugendhilfestatistik

3. Länderergebnisse

Tabelle 3: Zahl der ausgestellten Juleicas im Bundesländervergleich insgesamt sowie für den Zeitraum Oktober 2004 bis Februar 2005

Land	Ausgestellte Juleicas insg.; Stand Februar 2005		Ausgestellte Juleicas zwischen Okto- ber 2004 und Februar 2005	
	Angaben in abs.	Angaben pro 1.000.000 der Bevölkerung (15 bis 45 Jahre) ¹	Angaben in abs.	Angaben pro 1.000.000 der Bevölkerung (15 bis 45 Jahre) ¹
Schleswig-Holstein	11.096	9.896	696	356
Hamburg	4.755	6.165	427	162
Niedersachsen	42.714	13.269	2.412	506
Bremen	980	3.633	49	67
Nordrhein-Westfalen	32.532	4.424	1.749	174
Hessen	9.538	3.799	656	208
Rheinland-Pfalz	7.999	4.902	405	289
Baden-Württemberg	17.558	3.916	1.627	196
Bayern	28.641	5.536	1.728	201
Saarland	1.417	3.405	67	209
Berlin	3.344	2.198	501	78
Brandenburg	3.035	2.771	270	147
Mecklenburg-V.	3.679	4.937	278	157
Sachsen	10.751	6.144	480	228
Sachsen-Anhalt	6.576	6.391	464	260
Thüringen	6.358	6.408	522	318
Deutschland insg. ²	191.327	5.614	12.336	230

1 Die zugrunde gelegten Bevölkerungszahlen beziehen sich auf den Stichtag 31.12.2003.

2 Die Angaben für Deutschland insgesamt setzen sich zusammen aus der Aufsummierung der Länderergebnisse, der ausgestellten Juleicas, die keinem Bundesland zuzuordnen sind, sowie der Zahl der ausgestellten Juleicas, die ins Ausland gegangen sind.

Quelle: Datenbank des Deutschen Bundesjugendringes zu den Jugendleiter/innen mit einer Juleica (Stand Februar 2005); zusammengestellt und berechnet von der Arbeitsstelle Kinder- und Jugendhilfestatistik

Abbildung 7: Ausgestellte Juleicas für Jugendleiter/innen nach Bundesländern (Angaben für die zwischen Oktober 2004 und Februar 2005 neu ausgestellten Juleicas sowie für die Grundgesamtheit mit Stand vom Februar 2005; Angaben bezogen auf 1.000.000 der 15- bis 45-jährigen Bevölkerung)

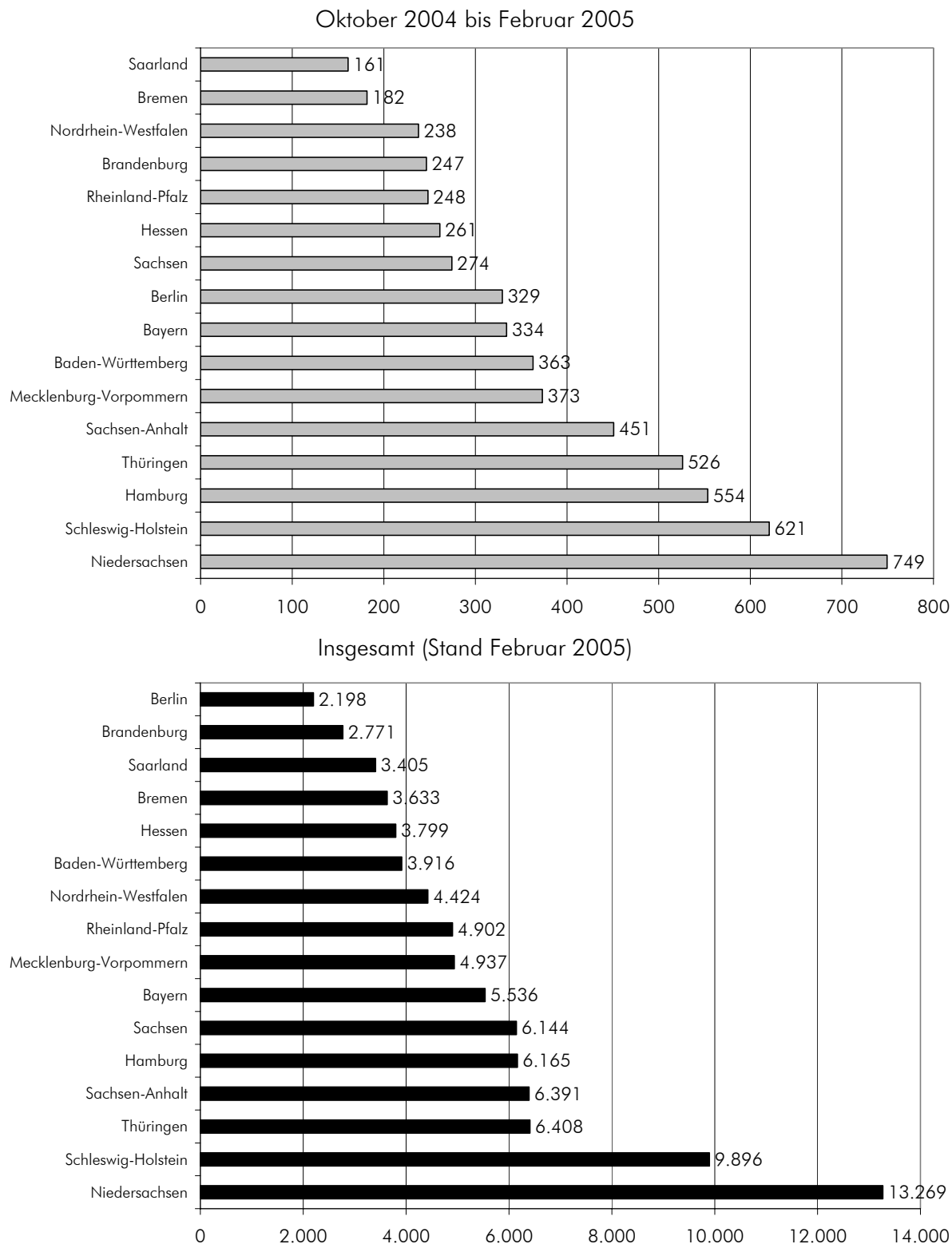

Quelle: Datenbank des Deutschen Bundesjugendringes zu den Jugendleiter/innen mit einer Juleica (Stand Februar 2005); zusammengestellt und berechnet von der Arbeitsstelle Kinder- und Jugendhilfestatistik

Abbildung 8: Anzahl der gültigen Juleicas nach Bundesländern (Stand Februar 2005; Angaben pro 1.000.000 der 15- bis unter 45-jährigen Bevölkerung)

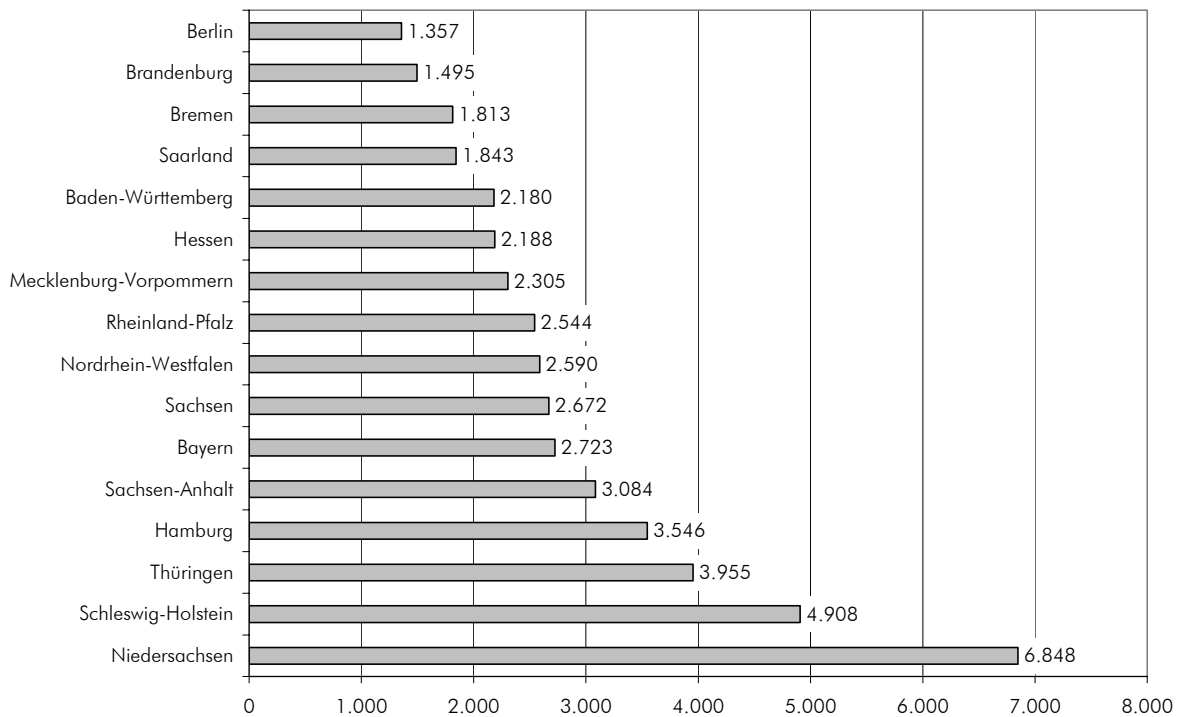

Quelle: Datenbank des Deutschen Bundesjugendringes zu den Jugendleiter/innen mit einer Juleica (Stand Februar 2005); zusammengestellt und berechnet von der Arbeitsstelle Kinder- und Jugendhilfestatistik

Abbildung 9: Entwicklung der Zahl der gültigen Juleicas im Bundesländervergleich (Februar 2003, Februar 2004 und Februar 2005; Angaben pro 1.000.000 der 15- bis unter 45-jährigen Bevölkerung)

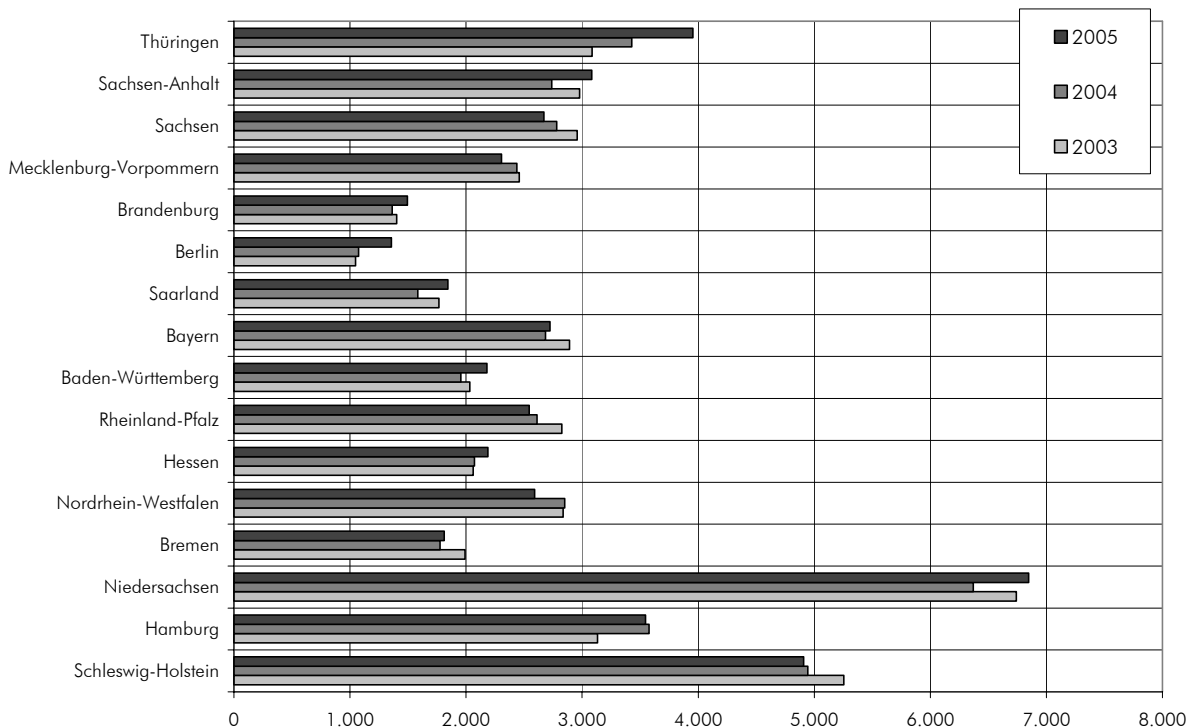

Quelle: Datenbank des Deutschen Bundesjugendringes zu den Jugendleiter/innen mit einer Juleica (Stand Februar 2005); zusammengestellt und berechnet von der Arbeitsstelle Kinder- und Jugendhilfestatistik